Memòria de la Fundació Tutelar del Ripollès 2017

Fundació Tutelar Ripollès

La fundació tutelar és una entitat privada sense afany de lucre, que forma part de la Cartera de Serveis Socials de la Generalitat de Catalunya i està adscrita a la Direcció General de Protecció Social del Departament de Treball, Afers Socials i Famílies.

Treballa per l'acompliment de la seva missió, en el desenvolupament i respecte dels drets i de la qualitat de la vida de les persones ateses.

La fundació tutelar treballa per el desenvolupament i respecte dels drets i per aconseguir una òptima qualitat de la vida de les persones.

MISSIÓ

PROTEGIR, DEFENSAR, PROMOURE I VETLLAR pel desenvolupament i respecte dels drets i de la qualitat de vida de les persones amb la capacitat modificada, com a tutor/a, curador/a o altre forma jurídica per causa d'un deteriorament cognitiu, trastorn mental, discapacitat intel·lectual i que per la seva transcendència precisen la constitució d'un càrrec tutelar, dins de l'àmbit de Catalunya.

VISIÓ

Ser una entitat de proximitat i referència en la tasca tutelar a la comarca del Ripollès i nord d'Osona, sent pressents al costat de les persones.

VALORS

- Fer un abordatge ètic de les decisions a prendre al costat de les persones, amb la mínima invasió de l'esfera personal.
- Garantir que els drets de les persones s'exerceixin amb garanties.
- Col laborar amb les persones i serveis importants per a la vida de les persones que atenem, treballar en equip.
- Oferir qualitat en el servei, atenent a les persones augmentant la intensitat dels suports, en funció de la situació de cada persona i vetllar per la seva salut, el seu lloc de residència, la seva situació personal i laboral.
- Respectar el màxim les seves preferències i desitjos.
- Donar el suport adequat i acompanyar a les persones per desenvolupar la seva autonomia.

Fer un abordatge ètic de les decisions a prendre al costat de les persones, amb la mínima invasió de l'esfera personal.

EL PATRONAT DE LA FUNDACIÓ TUTELAR

La Fundació Tutelar del Ripollès agraeix la col·laboració del Sr. Arseni Díez Gil per la seva tasca com a patró (2011-2017), per contribuir en el projecte de tuteles, i treballar per consolidar aquesta entitat com a referent en aquesta matèria.

Donem la benvinguda a la Sra. Elisabet Reolid Dachs, al Sr. Josep Juncà Vidal i a la Sra. Carme Sadurní Soy per donar-nos confiança i passar a formar part del projecte de tuteles com a patrons.

EQUIP DE PROFESSIONALS

Donada la tendència de creixement en l'acceptació de càrrecs tutelars, aquest 2017 s'han incorporat a l'equip de professionals la Carolina Hidalgo, com auxiliar administrativa, la Maria Arias i la Núria Anglada com a referents tutelars per seguir enriquint l'equip i el treball de qualitat.

EVOLUCIÓ DE LES PERSONES TUTELADES

Any	Persones
2011	32
2012	38
2013	47
2014	48
2015	54
2016	54
2017	60
01/01/2018	64

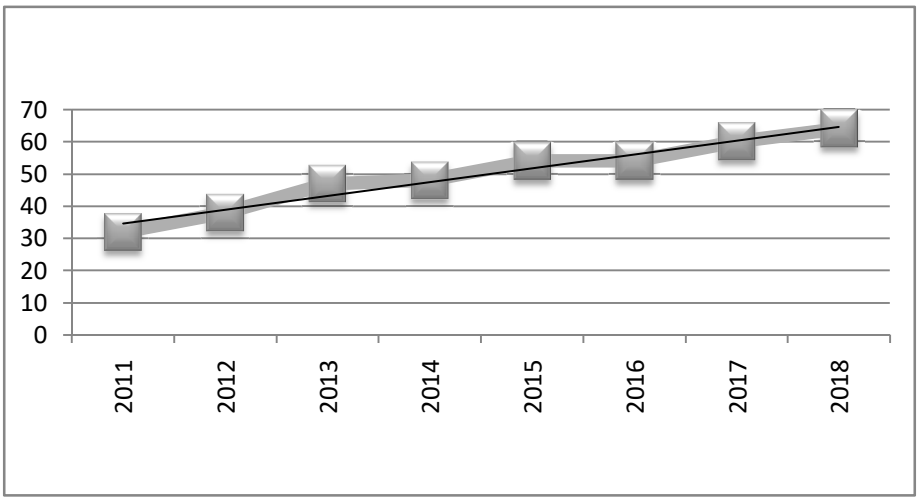

CÀRRECS TUTELARS

	Nombre	%
Tuteles	40	62
Curateles	14	22
Administracions patrimonials	1	1
Pretutela	7	10
Defenses judicials	8	12
Mesures preventives provisionals		
Assistent personal	1	1

EDAT		%
De 18 a 30	1	1,5
De 31 a 40	4	6,5
De 41 a 50	6	9
De 51 a 60	11	17
De 60 a 65	13	20
De 66 a 75	10	16
Més de 76	19	30
TOTALS	64	

DIAGNÒSTIC PRINCIPAL

Causa	Nombre
Trastorn cognitiu	27
Malaltia mental	14
Discapacitat intel·lectual	17
Patologia dual o sociopatia	6
Altres	
TOTALS	64

HABITATGE

TIPUS	Nombre
Domicili propi	16
Domicili amb família	5
Centres residencials gent gran	21
Centres residencials discapacitat	5
Unitats hospitalàries Salut Mental	2
Llar residència de discapacitat	15
Altres	
TOTALS	64

ÀMBIT D'INFLUÈNCIA

ÀMBIT D'INFLUÈNCIA (nom dels municipis de procedència)	Comarca	Nombre
Ripoll	Ripollès	39
Ribes de Freser	Ripollès	3
Camprodon	Ripollès	1
Campdevànol	Ripollès	8
Sant Joan de les Abadesses	Ripollès	10
Llanars	Ripollès	1
Sant Quirze de Besora	Osona	2
Salt	Gironès	2

L'entitat ofereix un servei de proximitat amb l'objectiu de donar una resposta ràpida i personalitzada a cada una de les persones i els seus familiars.

EXPEDIENTS TRAMITATS AL 2017 INSTATS PER:

PROCEDÈNCIA	Nombre
Familiars	7
Hospital comarcal	1
Ministeri Fiscal, comunicat per	2
Xarxa salut mental	1
Serveis socials primària Ripollès	2
Serveis socials primària Osona	2
Centres discapacitats	0
Residències gent gran	4
Altres	1
TOTALS	20

VISITES DE SEGUIMENT I ACTIVITATS

MÈDIQUES	ECONÒMIC/PATRIMONIALS	SOCIALS
440	1.002	2449
TOTALS		3.891

TRAMITACIÓ D'EXPEDIENTS

TUTELES PENDENTS D'ACCEPTACIÓ DE CÀRREC AL JUTJAT	1
EXPEDIENTS EN TRÀMIT	13

ASSESSORAMENTS DE L'ANY 2017

PROFESSIONALS	FAMÍLIES	ALTRES
280	196	31
TOTALS		507

La fundació disposa de diferents protocols de coordinació amb els agents socials, o les entitats prestadores de serveis de la comarca del Ripollès i Nord d'Osona.

Una de les tasques de la Fundació Tutelar és acompanyar i donar suport a les famílies que exerceixen de tutors o curadors d'algun familiar, aquest 2017 hem realitzat 196 assessoraments.

FORMACIÓ, JORNADES I AUTOAVALUACIÓ

La Fundació Tutelar del Ripollès forma part de la Coordinadora Catalana d'Entitats Tutelars, assistint periòdicament a les reunions de coordinació i a les jornades de formació i supervisió que s'organitzen trimestralment.

Anualment realitzem jornades de formació interna i autoavaluació amb l'objectiu de seguir amb la millora contínua d'atenció a les persones i de treball de qualitat.

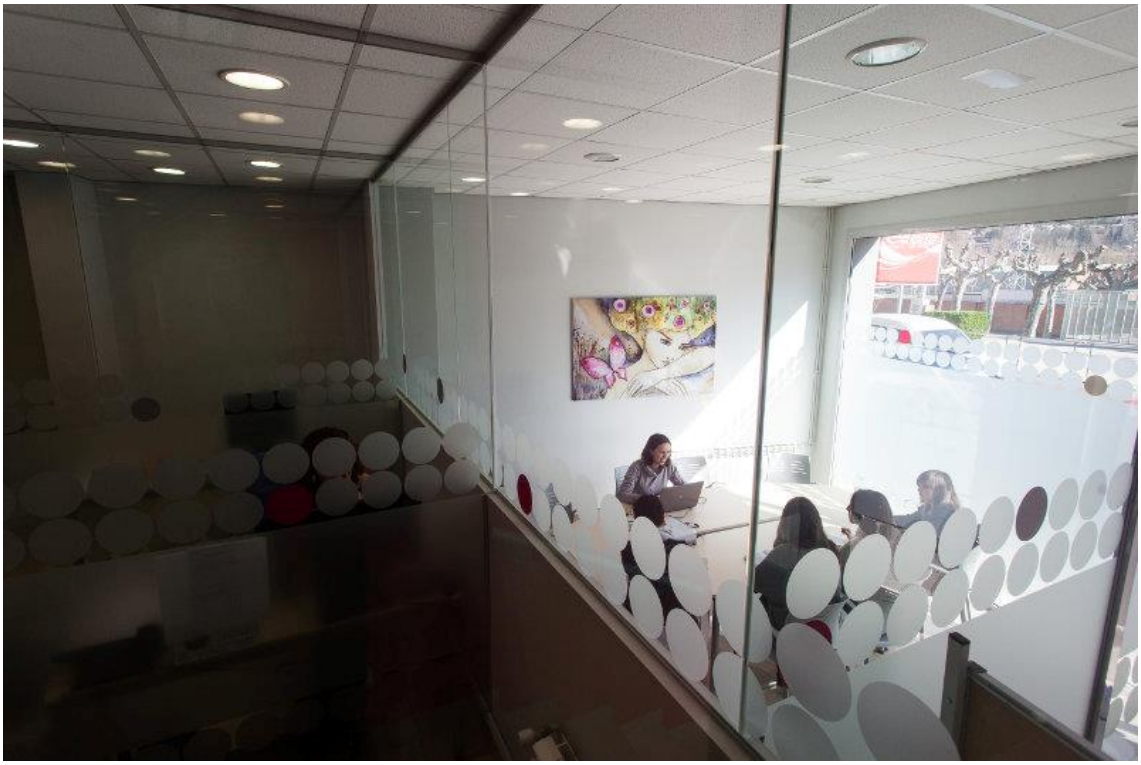

Els professionals tenen un bon coneixement de l'entorn i una coordinació molt directa amb tots els serveis de la comarca, fet que ha comportat que la Fundació Tutelar hagi esdevingut l'entitat tutelar de referència del Ripollès.

PREGUNTES
Fundació Tutelar Ripollès
Ctra. de Barcelona, 74
Ripoll (972 70 45 40)

NOUS OBJECTIUS PER AL 2018

- *Continuar amb la divulgació de la tasca de la Fundació Tutelar.*
- *Cercar eines d'especialització en el sector de població en el que la Fundació Tutelar atén a més persones, sector de la gent gran, que actualment suposa el 66% del total de les persones ateses i el 100% dels expedients en tràmit.*
- *Treball transversal entre les professionals i el patronat.*